

SUTARTINIAI ŽYMĖJIMAI



Sklypo ribos
unikalus sklypo Nr.: 4400-0153-2032



Nr. 1
Esamas gydymo paskirties pastatas.
Pastato unikalus Nr.: 2995-4016-8010
Žymėjimas plane: 1D2p

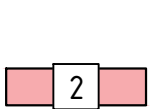

Nr. 2
Esamas gamybos, pramonės paskirties pastatas.
Pastato unikalus Nr.: 2995-4016-8020
Žymėjimas plane: 2H1p

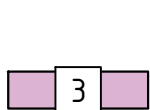

Nr. 3
Esamas kitos paskirties pastatas.
Pastato unikalus Nr.: 2995-4016-8031
Žymėjimas plane: 3H1p



Projektuojama automobilio stovėjimo vieta (2,5x5,10 m)

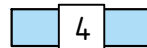

Nr. 4
Esamas gydymo paskirties pastatas.
Pastato unikalus Nr.: 2995-4016-8042
Žymėjimas plane: 4D2p

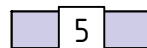

Nr. 5
Esamas garažų paskirties pastatas
Pastato unikalus Nr.: 2995-4016-8064
Žymėjimas plane: 7G1p

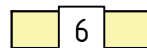

Nr. 6
Esamas gydymo paskirties pastatas.
Pastato unikalus Nr.: 2995-4016-8075
Žymėjimas plane: 8D3p



Projektuojama elektromobilių stovėjimo vieta su įkrovimo stotele (2,5x5,10 m)



A tipo stovėjimo vieta neįgaliesiems (8,2x4,9 m)
Projektuojama ant esamos kieto grindinio aikštelės

0	2024			Projektiniai pasiūlymai	
LAIDA	IŠLEIDIMO DATA			LAIDOS STATUSAS. KEITIMO PRIEŽASTIS (JEI TAIKOMA)	
Atestato Nr.		MB „Statybinis aukštis“ Tilžės g. 170-333, LT-276296 Šiauliai Mob. Tel.: 8 601 88978 El. p.: vozbutedaiva@gmail.com		OBJKTAS Gamybos, pramonės paskirties, kitos (ūkio) ir garažų pastatų paskirties keitimo į gydymo pastatą, Vilniaus g. 125, Šiaulių m. sav., kapitalinio remonto projektiniai pasiūlymai	
35973	PV	D. Vozbutė		Situacijos schema	Laida
-	proj.	M. Kupčiūnas			0
LT	Užsakovas (statytojas): Viešoji įstaiga Šiaulių ilgalaikio gydymo ir geriatrijos centras Vilniaus g. 125 Šiauliai			24023-01-PP.B-01	Lapas Lapų
					1 6

SUTARTINIAI ŽYMĖJIMAI

SKLYPO PLANAS M1:500

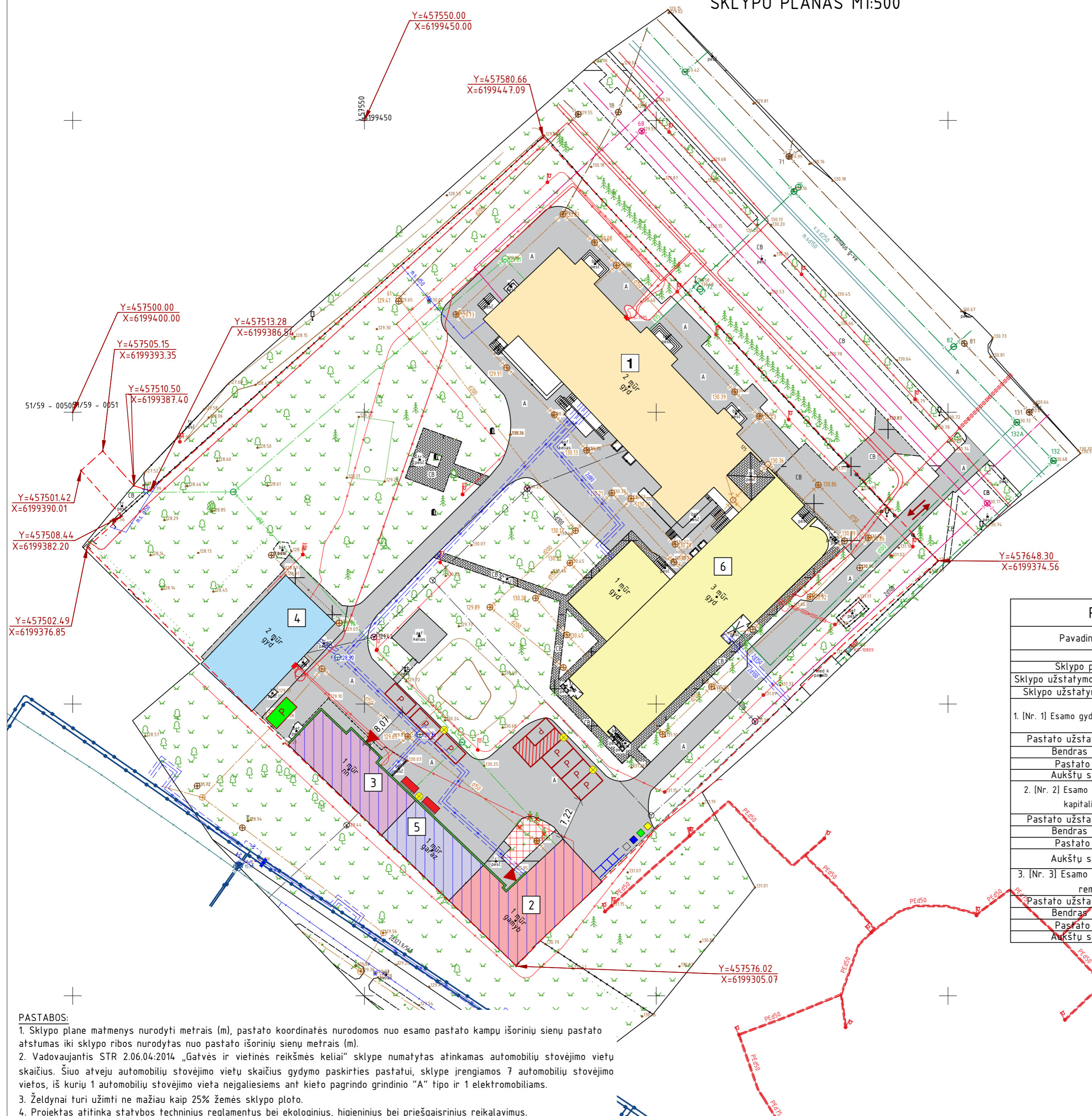

- Sklypo ribos unikalus sklypo Nr.: 4400-0153-2032
- 1 Nr. 1 Esamas gydymo paskirties pastatas. Pastato unikalus Nr.: 2995-4016-8010 Žymėjimas plane: 1D2p
- 2 Nr. 2 Esamas gamybos, pramonės paskirties pastatas. Pastato unikalus Nr.: 2995-4016-8020 Žymėjimas plane: 2H1p
- 3 Nr. 3 Esamas kitos paskirties pastatas. Pastato unikalus Nr.: 2995-4016-8031 Žymėjimas plane: 3H1p
- 4 Nr. 4 Esamas gydymo paskirties pastatas. Pastato unikalus Nr.: 2995-4016-8042 Žymėjimas plane: 4D2p
- 5 Nr. 5 Esamas garažų paskirties pastatas. Pastato unikalus Nr.: 2995-4016-8064 Žymėjimas plane: 7G1p
- 6 Nr. 6 Esamas gydymo paskirties pastatas. Pastato unikalus Nr.: 2995-4016-8075 Žymėjimas plane: 8D3p
- P Projektuojama automobilio stovėjimo vieta (2,5x5,10 m)
- P Projektuojama elektromobilių stovėjimo vieta su įkrovimo stotele (2,5x5,10 m)
- P A tipo stovėjimo vieta neįgaliesiems (8,2x4,9 m) Projektuojama ant esamos kieto grindinio aikštelės
- Lauko apšvietimas (4 vnt.)
- P Projektuojami konteineriai
- Projektuojama dviračių stovėjimo aikštelė (1 vnt.)
- Esama aikštelė, kieto pagrindo grindinys (betonas, asfaltas, kt.) tinkamas autotransporto judėjimui Unikalus Nr.: 2995-4016-8086
- Esamas takelis, kieto pagrindo grindinys (trinkelės, kt.) tinkamas asmenų judėjimui Unikalus Nr.: 2995-4016-8086
- Esama tvora Unikalus Nr.: 2995-4016-8086
- Esami medžiai
- ✂ Naikinami esami medžiai
- Plotas, kuriame naikinami medžiai ir nukasamas augalinis sluoksnis ir įrengiama aikštelės danga ir plotas prijungiamas prie esamos aikštelės, kuris tinkamas autotransporto judėjimui. S= 43,22 m²
- Plotas, kuriame pažymėti pastatai, kuriems atliekamas kapitalinis remontas, apjungiant pastatus, keičiant paskirtį į gydymo paskirties pastatą. Pažymėti pastatai: Nr. 2, Nr. 3, Nr. 5
- Pastatų dalis, kuri apšiltinama. Apšiltinami pastatai kapitalinio remonto metu: Nr. 2, Nr. 3, Nr. 5
- Sklypo koordinatės
- ▲ Įėjimas į pastatą
- Projektuojami suoliukai (2 vnt.)

PAGRINDINIAI RODIKLIAI			
Pavadinimas	Rodiklis	Maksimalios vertės	Matavimo vnt.
Sklypo rodikliai			
Sklypo plotas	10389	-	m ²
Sklypo užstatymo intensyvumas	51	-	%
Sklypo užstatymo tankumas	27	-	%
1. [Nr. 1] Esamo gydymo paskirties pastato rodikliai. Žymėjimas plane: 1D2p			
Pastato užstatymo plotas	1030.00	-	m ²
Bendras plotas	1803.86	-	m ²
Pastato tūris	8529	-	m ³
Aukštų skaičius	2	-	vnt.
2. [Nr. 2] Esamo gamybos, pramonės paskirties pastato rodikliai prieš kapitalinio remonto darbus. Žymėjimas plane: 2H1p			
Pastato užstatymo plotas	254.00	-	m ²
Bendras plotas	201.79	-	m ²
Pastato tūris	662	-	m ³
Aukštų skaičius	1	-	vnt.
3. [Nr. 3] Esamo kitos paskirties pastato rodikliai prieš kapitalinio remonto darbus. Žymėjimas plane: 3H1p			
Pastato užstatymo plotas	14.70	-	m ²
Bendras plotas	104.02	-	m ²
Pastato tūris	513	-	m ³
Aukštų skaičius	1	-	vnt.

4. [Nr. 4] Esamo gydymo paskirties pastato rodikliai. Žymėjimas plane: 4D2p			
Pastato užstatymo plotas	248.00	-	m ²
Bendras plotas	337.33	-	m ²
Pastato tūris	1727	-	m ³
Aukštų skaičius	2	-	vnt.
5. [Nr. 5] Esamo garažų paskirties pastato rodikliai prieš kapitalinio remonto darbus. Žymėjimas plane: 7G1p			
Pastato užstatymo plotas	181.00	-	m ²
Bendras plotas	158.08	-	m ²
Pastato tūris	642	-	m ³
Aukštų skaičius	1	-	vnt.
6. [Nr. 6] Esamo gydymo paskirties pastato rodikliai. Žymėjimas plane: 8D3p			
Pastato užstatymo plotas	926.00	-	m ²
Bendras plotas	2668.74	-	m ²
Pastato tūris	10801	-	m ³
Aukštų skaičius	3	-	vnt.
7. Gydymo paskirties pastato rodikliai po kapitalinio remonto darbu, apjungus Nr. 2, Nr. 3 ir Nr. 5 pastatus į vieną gydymo paskirties pastatą.			
Pastato užstatymo plotas	598	-	m ²
Bendras plotas	439.97	-	m ²
Pastato tūris	2881	-	m ³
Aukštų skaičius	1	-	vnt.

- PASTABOS:**
- Sklypo plane matmenys nurodyti metrais (m), pastato koordinatės nurodomos nuo esamo pastato kampų išorinių sienų pastato atstumas iki sklypo ribos nurodytas nuo pastato išorinių sienų metrais (m).
 - Vadovaujantis STR 2.06.04:2014 „Gatvės ir vietinės reikšmės keliai“ sklype numatytas atinkamas automobilių stovėjimo vietų skaičius. Šiuo atveju automobilių stovėjimo vietų skaičius gydymo paskirties pastatui, sklype įrengiamos 7 automobilių stovėjimo vietos, iš kurių 1 automobilių stovėjimo vieta neįgaliesiems ant kieto pagrindo grindinio "A" tipo ir 1 elektromobiliams.
 - Želdynai turi užimti ne mažiau kaip 25% žemės sklypo ploto.
 - Projektas atitinka statybos techninius reglamentus bei ekologinius, higieninius bei priešgaisrinius reikalavimus.

0		2024		Projektiniai pasiūlymai	
LAI DA	ISLEIDIMO DATA	LAI DOS STATUSAS. KEITIMO PRIEŽASTIS (JEI TAIKOMA)			
Atestato Nr.		MB „Statybinis aukštis“ Tilžės g. 170-333, LT-216296 Šiauliai Mob. Tel.: 8 601 88978 El. p.: vozbutedaiva@gmail.com		OBJEKTAS Gamybos, pramonės paskirties, kitos (ūkio) ir garažų pastatų paskirties keitimo į gydymo pastatą, Vilniaus g. 125, Šiauliai m. sav., kapitalinio remonto projektiniai pasiūlymai	
35973	PV	D. Vozbutė		SKLYPO PLANAS M1:500	
-	proj.	M. Kupčiūnas			
LT	Užsakovas (statytojas): Viešojo įstaiga Šiaulių ilgalaikio gydymo ir geriatijos centras Vilniaus g. 125 Šiauliai		24023-01-PP.B-02	Lapas	Lapu
				2	6

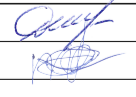

0	2024		PROJEKINIAMS PASIŪLYMAMS			
LAIDA	IŠLEIDIMO DATA		STATUSAS. IŠLEIDIMO PRIEŽASTIS (JEI TAIKOMA)			
Atestato Nr.			STATINIO PROJEKTO PAVADINIMAS			
	MB "Statybinis aukštis" Tiltų g. 170-333, LT-76296 Šiauliai Mob. Tel. 8 601 88978 el. p.: vozbutedaiva@gmail.com		Šiaulių ilgalaikio gydymo ir geriatrijos centro Vilniaus g. 125, Šiauliuose pastatų kapitalinio remonto su paskirties pakeitimu iš ūkinės paskirties į gydymo paskirties pastato projektas			
35973	PV	D. Vozbutė	 M. Kupčiūnas	DOKUMENTO PAVADINIMAS	LAIDA	
	Proj.			Vizualiacijos	0	
LT	STATYTOJAS IR (ARBA) UŽSAKOVAS		DOKUMENTO ŽYMUO		LAPAS	LAPU
	Viešoji įstaiga Šiaulių ilgalaikio gydymo ir geriatrijos centras Vilniaus g. 125 Šiauliai		24.023-01-PP.B-00		1	1



0	2024		PROJEKINIAMS PASIŪLYMAMS		
LAIDA	IŠLEIDIMO DATA		STATUSAS. IŠLEIDIMO PRIEŽASTIS (JEI TAIKOMA)		
Atestato Nr.			STATINIO PROJEKTO PAVADINIMAS		
			Šiaulių ilgalaikio gydymo ir geriatrijos centro Vilniaus g. 125, Šiauliuose pastatų kapitalinio remonto su paskirties pakeitimu iš ūkinės paskirties į gydymo paskirties pastato projektas		
35973	PV	D. Vozbutė	DOKUMENTO PAVADINIMAS Vizualiacijos	LAIDA	
	Proj.	M. Kupčiūnas		0	
LT	STATYTOJAS IR (ARBA) UŽSAKOVAS Viešoji įstaiga Šiaulių ilgalaikio gydymo ir geriatrijos centras Vilniaus g. 125 Šiauliai		DOKUMENTO ŽYMUO 24.023-01-PP.B-00.01	LAPAS 1	LAPU 1



0	2024		PROJEKINIAMS PASIŪLYMAMS		
LAIDA	IŠLEIDIMO DATA		STATUSAS. IŠLEIDIMO PRIEŽASTIS (JEI TAIKOMA)		
Atestato Nr.		MB "Statybinis aukštis" <small>Tiršės g. 170-333, LT-76296 Šiauliai Mob. Tel. 8 601 88978 el. p.: vozbutedaiva@gmail.com</small>		STATINIO PROJEKTO PAVADINIMAS Šiaulių ilgalaikio gydymo ir geriatrijos centro Vilniaus g. 125, Šiauliuose pastatų kapitalinio remonto su paskirties pakeitimu iš ūkinės paskirties į gydymo paskirties pastato projektas	
		35973	PV	D. Vozbutė	DOKUMENTO PAVADINIMAS Vizualiacijos
		Proj.	M. Kupčiūnas		
LT	STATYTOJAS IR (ARBA) UŽSAKOVAS Viešoji įstaiga Šiaulių ilgalaikio gydymo ir geriatrijos centras Vilniaus g. 125 Šiauliai		DOKUMENTO ŽYMUO 24.023-01-PP.B-00.02		LAPAS 1
					LAPU 1

PIRMO AUKŠTO PLANAS PRIEŠ REMONTO DARBUS, M1 : 150

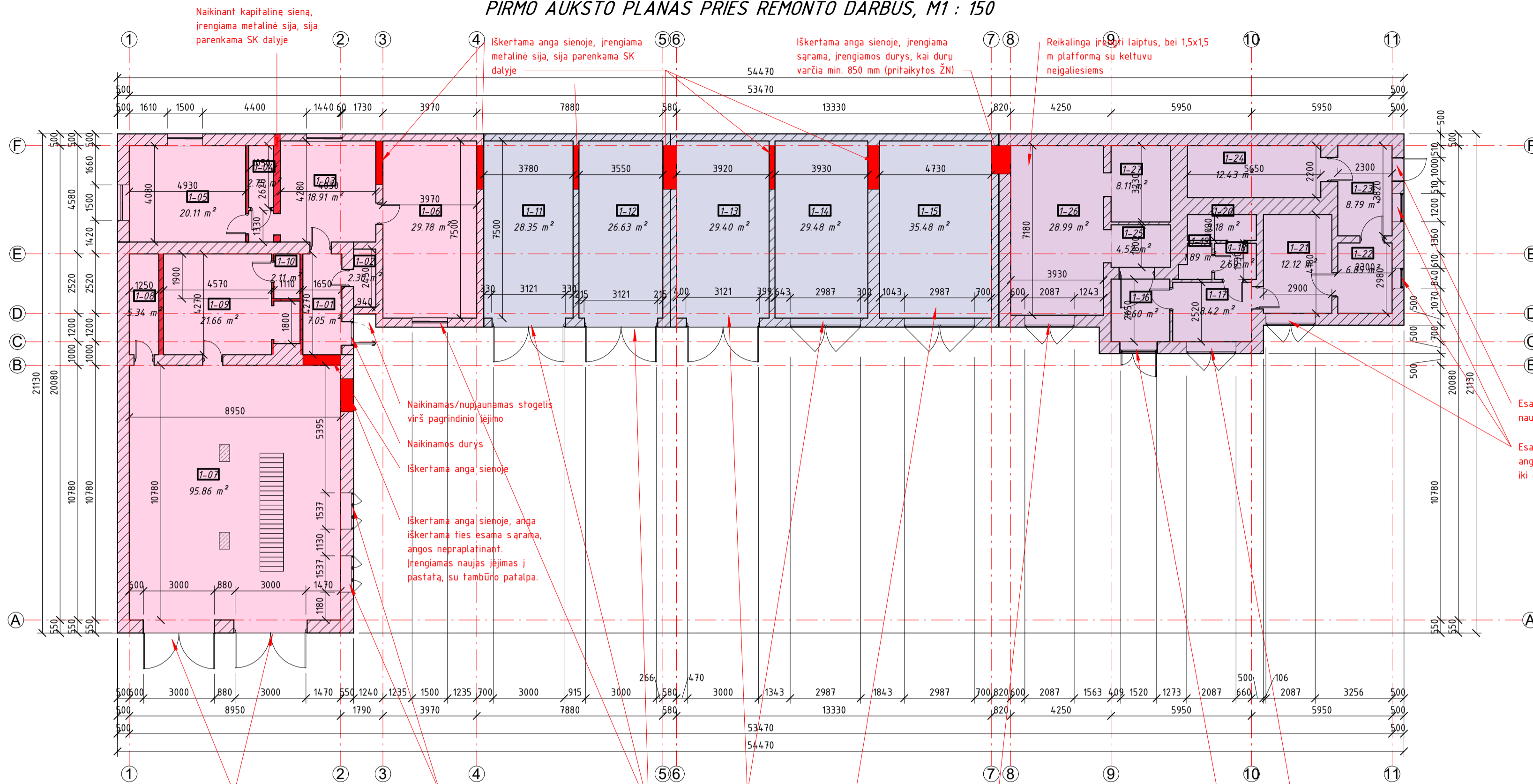

SUTARTINIAI ŽYMĖJIMAI

- Esamos mūrinės sienos 30-55 cm
- Plotas, nurodantis Nr. 2 esamo gamybos, pramonės paskirties pastato plotą. Žymėjimas plane: 2H1p
- Plotas, nurodantis Nr. 3 esamo kitos paskirties pastato plotą. Žymėjimas plane: 3H1p
- Plotas, nurodantis Nr. 5 esamo garažų paskirties pastato plotą. Žymėjimas plane: 7G1p
- Naikinamos sienos
- Naikinami elementai

Nr. 2 Esamo gamybos, pramonės paskirties pastato patalpų eksplikacija prieš kapitalinio remonto darbus

Patalpos nr.	Pavadinimas	Plotas, m ²
1-01	Koridorius	7.05 m ²
1-02	Tualetas	2.30 m ²
1-03	-	18.91 m ²
1-04	Prausykla	2.75 m ²
1-05	Pagr. patalpa	20.11 m ²
1-06	Pagalbinė patalpa	29.78 m ²
1-07	Garažas	95.86 m ²
1-08	Sandėlis	5.34 m ²
1-09	-	21.66 m ²
1-10	Sandėlis	2.11 m ²

Viso: 10 205.86 m²

Nr. 5 Esamo garažų paskirties pastato patalpų eksplikacija prieš kapitalinio remonto darbus

Patalpos nr.	Pavadinimas	Plotas, m ²
1-11	Garažas	28.35 m ²
1-12	-	26.63 m ²
1-13	-	29.40 m ²
1-14	-	29.48 m ²
1-15	-	35.48 m ²

Viso: 5 149.33 m²

Nr. 3 Esamo kitos paskirties pastato patalpų eksplikacija prieš kapitalinio remonto darbus

Patalpos nr.	Pavadinimas	Plotas, m ²
1-16	Koridorius	6.60 m ²
1-17	Kabinetas	8.42 m ²
1-18	Koridorius	2.69 m ²
1-19	Tualetas	1.89 m ²
1-20	Dušas	3.18 m ²
1-21	Lyg. patalpa	12.12 m ²
1-22	Sandėlis	6.85 m ²
1-23	Pagalbinė patalpa	8.79 m ²
1-24	Džiovykla	12.43 m ²
1-25	-	4.52 m ²
1-26	Skalbykla	28.99 m ²
1-27	Vonia	8.11 m ²

Viso: 12 104.58 m²

0 LAIDA		2024 IŠLEIDIMO DATA		PROJEKINIAMS PASIŪLYMAMS	
0		STATUSAS. IŠLEIDIMO PRIEŽASTIS (JEI TAIKOMA)		STATINIO PROJEKTO PAVADINIMAS	
Atestato Nr.		MB "Statybinis aukštis"		STATINIO PROJEKTO PAVADINIMAS	
		Tiltinės g. 170-333, LT-76296 Šiauliai Mob. Tel. 8 601 88978 el. p.: vozbutedava@gmail.com		Šiaulių ilgalaikio gydymo ir geriatrosijos centro Vilniaus g. 125, Šiauliuose pastatų kapitalinio remonto su paskirties pakeitimu iš ūkinės paskirties į gydymo paskirties pastato projektas	
35973	PV Proj.	D. Vozbutė	M. Kupčiūnas	DOKUMENTO PAVADINIMAS	
				Pirmo aukšto planas prieš kapitalinio remonto darbus	
LT	STATYTOJAS IR (ARBA) UŽSAKOVAS			DOKUMENTO ŽYMUO	
	Viešoji įstaiga Šiaulių ilgalaikio gydymo ir geriatrosijos centras Vilniaus g. 125 Šiauliai			24.023-01-PP.B-24	
				LAPAS	LAPU
				1	1

PIRMO AUKŠTO PLANAS PO REMONTO DARBŲ, M1 :150

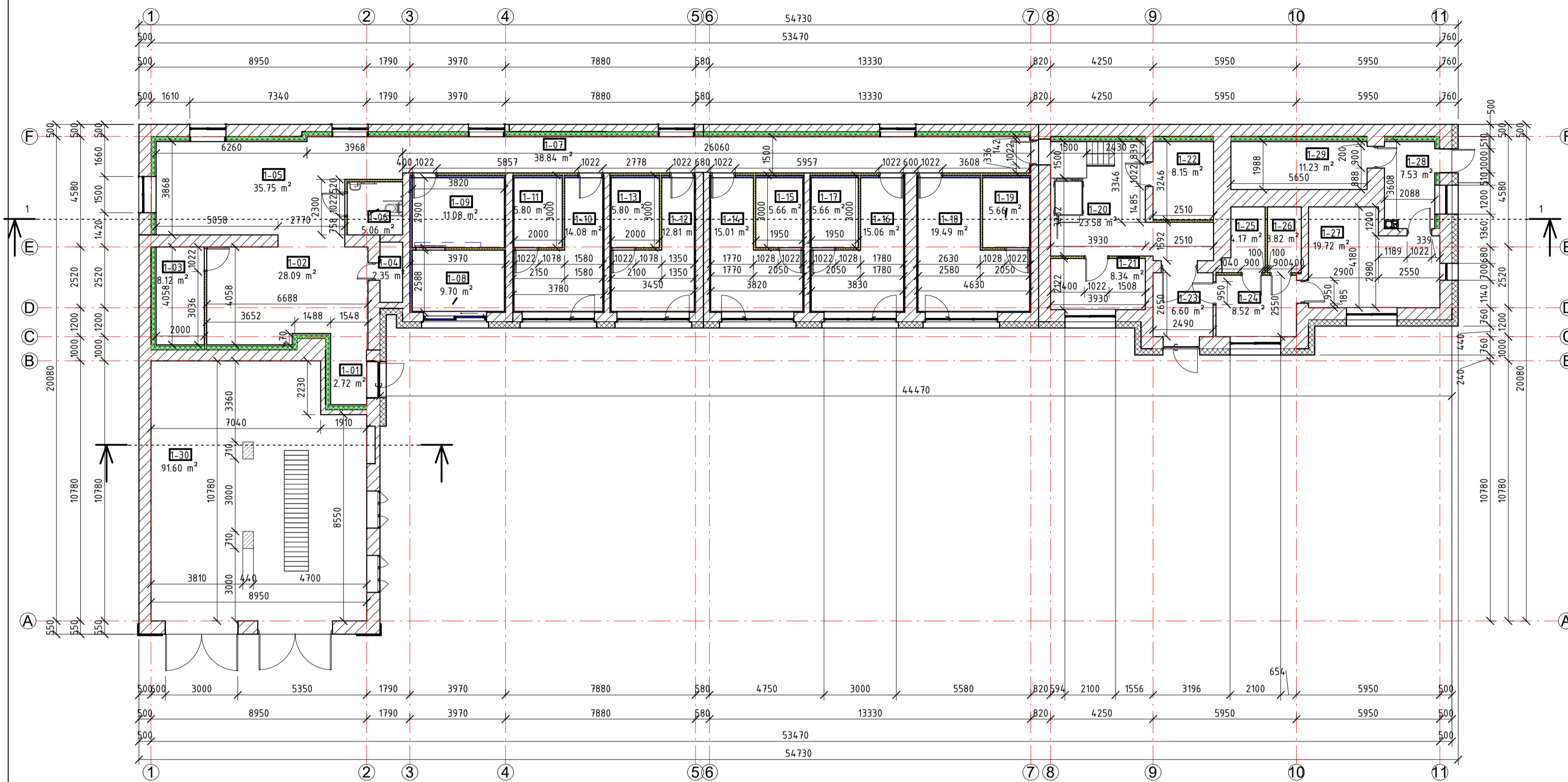

SUTARTINIAI ŽYMĖJIMAI

- "SN-01" esamos išorinės sienos apšiltinimas iš išorinės pusės EPS 70N t-250 mm
- "SN-02" esamos išorinės sienos apšiltinimas iš vidinės pusės FF-PIR t-150 mm
- "SN-03" esamos mūrinės sienos
- "SN-04" projektuojamas vidinės pertvarinės sienos iš gipso kartono plokščių t-100 mm
- Projektuojama akustinė medžiaga t-50 mm
- Projektuojama akustinė medžiaga t-100 mm

Pirmo aukšto patalpų eksplikacija

Patalpos nr.	Pavadinimas	Plotas, m ²
1-01	Tambūras	2.72 m ²
1-02	Valgomasis	28.09 m ²
1-03	Maisto skirstomasis	8.12 m ²
1-04	WC	2.35 m ²
1-05	Poilsio zona	35.75 m ²
1-06	WC (A tipo, pagal ŽN)	5.06 m ²
1-07	Koridorius	38.84 m ²
1-08	Priėmimas	9.70 m ²
1-09	Priėmimas	11.08 m ²
1-10	Vienvietė palata	14.08 m ²
1-11	WC (pritaikytas ŽN)	5.80 m ²
1-12	Vienvietė palata	12.81 m ²
1-13	WC (pritaikytas ŽN)	5.80 m ²
1-14	Dvivieta palata	15.01 m ²
1-15	WC (pritaikytas ŽN)	5.66 m ²
1-16	Dvivieta palata	15.06 m ²
1-17	WC (pritaikytas ŽN)	5.66 m ²
1-18	Dvivieta palata	19.49 m ²
1-19	WC (pritaikytas ŽN)	5.66 m ²
1-20	Personalo poilsio zona	23.58 m ²
1-21	Procedūrinis	8.34 m ²
1-22	Pagalbinė patalpa	8.15 m ²
1-23	Tambūras	6.60 m ²
1-24	Personalo rūbinė	8.52 m ²
1-25	Dušas	4.17 m ²
1-26	WC	3.82 m ²
1-27	Pagalbinė patalpa	19.72 m ²
1-28	Tambūras	7.53 m ²
1-29	Šiluminis mazgas	11.23 m ²
1-30	Garažo patalpa	91.60 m ²

Viso: 30

439.97 m²

A tipo tualetų įrengimas, M 1 : 50

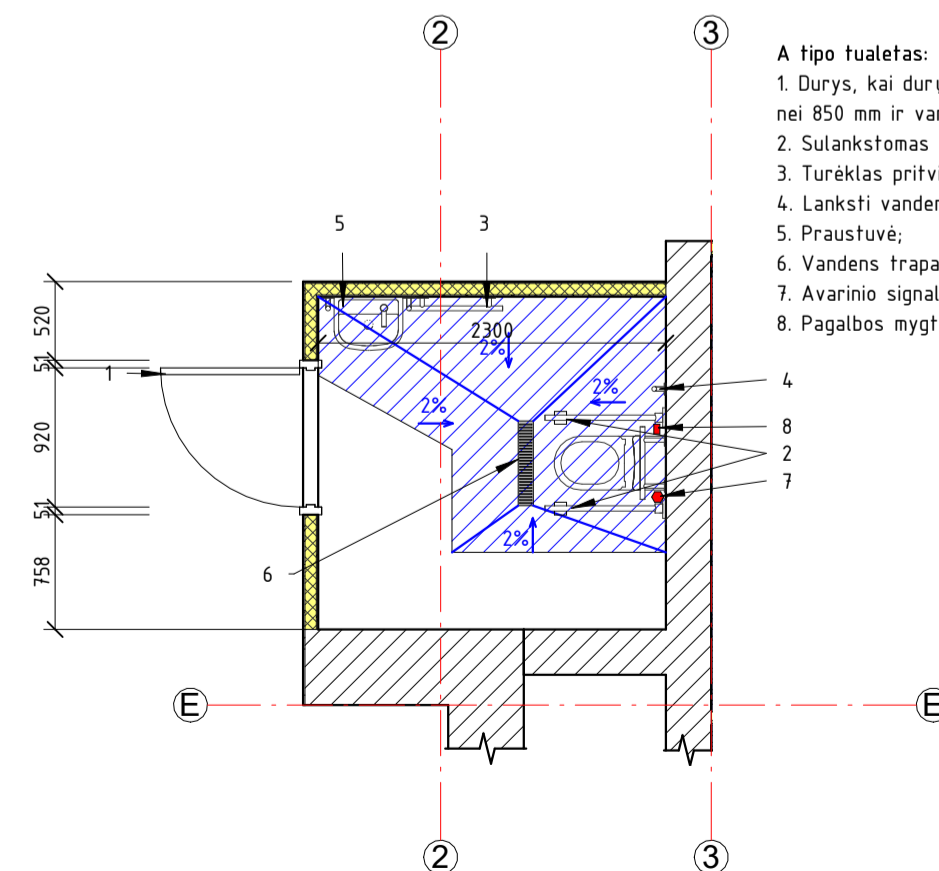

A tipo tualetas:

1. Durys, kai durų varčios plotis ne mažesnis, nei 850 mm ir varstomos į išorę;
2. Sulankstomas turėklas;
3. Turėklas pritvirtintas prie sienos;
4. Lanksti vandens žarna;
5. Praustuvė;
6. Vandens trapas;
7. Avarinio signalo virvutė;
8. Pagalbos mygtukas.

0	2024		PROJEKTIJAMAS PASIŪLYMAMS	
LAIDA	IŠLEIDIMO DATA		STATUSAS. IŠLEIDIMO PRIEŽASTIS (JEI TAIKOMA)	
Atestato Nr.		MB "Statybinis aukštis" Tirašes g. 170-333, LT-76296 Šiauliai Mob. Tel. 8 601 88978 el. p.: vozbutedaiva@gmail.com	STATINIO PROJEKTO PAVADINIMAS	
			Šiaulių ilgalaikio gydymo ir geriatrijos centro Vilniaus g. 125, Šiauliuose pastatų kapitalinio remonto su paskirties pakeitimu iš ūkinės paskirties į gydymo paskirties pastato projektas	
35973	PV	D. Vozbutė		DOKUMENTO PAVADINIMAS
	Proj.	M. Kupčiūnas		Pirmo aukšto planas po remonto darbų M1.150
LT	STATYTOJAS IR (ARBA) UŽSAKOVAS			DOKUMENTO ŽYMUO
	Viešoji įstaiga Šiaulių ilgalaikio gydymo ir geriatrijos centras Vilniaus g. 125 Šiauliai			24.023-01-PP.B-01
				LAPAS LAPU
				1 1

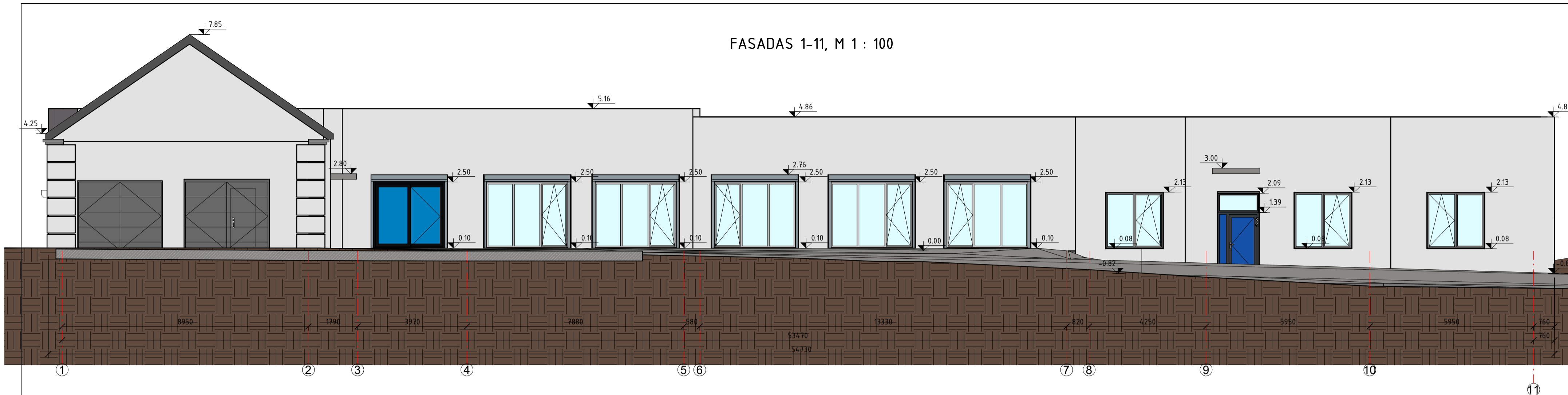

FASADAS 1-11, M 1 : 100

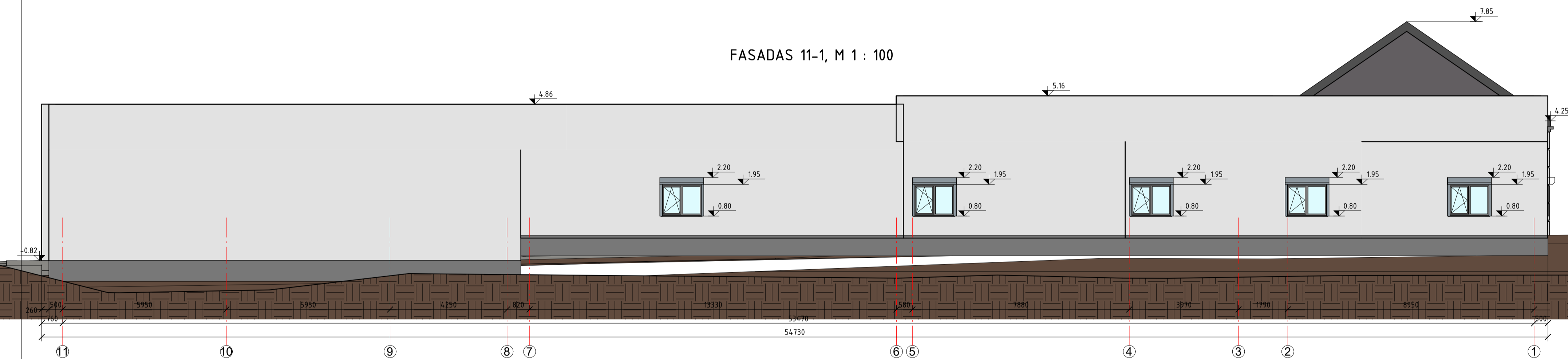

FASADAS 11-1, M 1 : 100

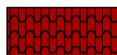

SUTARTINIAI ŽYMĖJIMAI

-  Esama fasado apdaila - dekoratyvinis tinkas, spalva RAL 7004
-  Stogo danga - skarda, spalva RAL 3002
-  Fasado apdaila - dekoratyvinis tinkas, spalva RAL 7004

0	2024		PROJEKINIAMS PASIŪLYMAMS		
LAIDA	IŠLEIDIMO DATA		STATUSAS. IŠLEIDIMO PRIEŽASTIS (JEI TAIKOMA)		
Atestato Nr.		MB "Statybinis aukštis"		STATINIO PROJEKTO PAVADINIMAS Šiaulių ilgalaikio gydymo ir geriatrijos centro Vilniaus g. 125, Šiauliuose pastatų kapitalinio remonto su paskirties pakeitimu iš ūkinės paskirties į gydymo paskirties pastato projektas	
		Tilžės g. 170-333, LT-76296 Šiauliai Mob. Tel. 8 601 88978 el. p.: vozbutedaiva@gmail.com			
35973	PV	D. Vozbutė		DOKUMENTO PAVADINIMAS Fasadai 1-11 ir 11-1 ašyse	LAIDA
	Proj.	M. Kupčiūnas			0
LT	STATYTOJAS IR (ARBA) UŽSAKOVAS Viešoji įstaiga Šiaulių ilgalaikio gydymo ir geriatrijos centras Vilniaus g. 125 Šiauliai		DOKUMENTO ŽYMUO 24.023-01-PP.B-02		LAPAS
					LAPU
					1 1

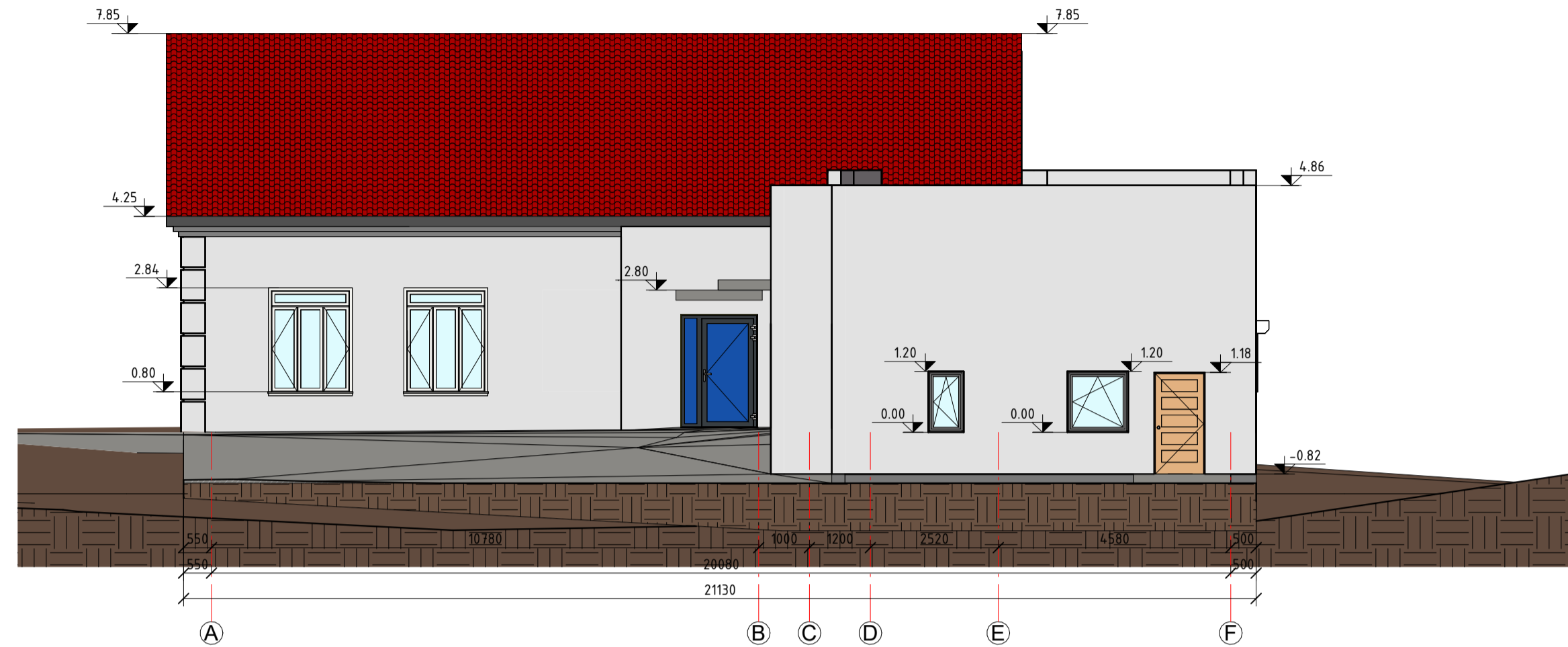

FASADAS A-F, M 1 : 100

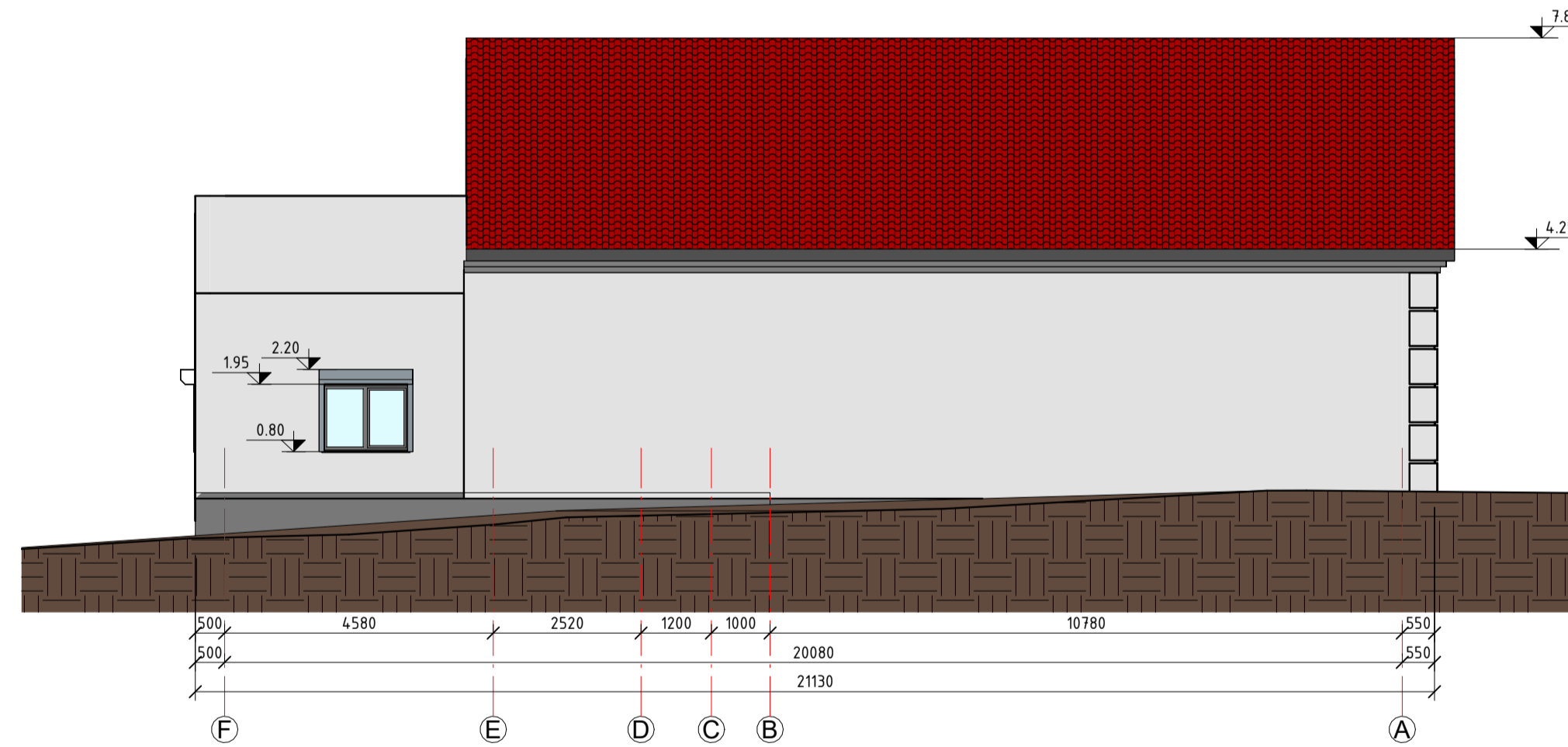

FASADAS F-A, M 1 : 100



SUTARTINIAI ŽYMĖJIMAI

-  Esama fasado apdaila - dekoratyvinis tinkas, spalva RAL 7004
-  Stogo danga - skarda, spalva RAL 3002
-  Fasado apdaila - dekoratyvinis tinkas, spalva RAL 7004

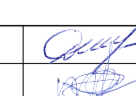
0	2024		PROJEKTINIAMS PASIŪLYMAMS		
LAIDA	IŠLEIDIMO DATA		STATUSAS. IŠLEIDIMO PRIEŽASTIS (JEI TAIKOMA)		
Atestato Nr.		MB "Statybinis aukštis"		STATINIO PROJEKTO PAVADINIMAS Šiaulių ilgalaikio gydymo ir geriatrijos centro Vilniaus g. 125, Šiauliuose pastatų kapitalinio remonto su paskirties pakeitimu iš ūkinės paskirties į gydymo paskirties pastato projektas	
		Tilžės g. 170-333, LT-76296 Šiauliai Mob. Tel. 8 601 88978 el. p.: vozbutedaiva@gmail.com			
35973	PV	D. Vozbutė		DOKUMENTO PAVADINIMAS	LAIDA
	Proj.	M. Kupčiūnas		Fasadai A-F ir F-A ašyse	0
LT	STATYTOJAS IR (ARBA) UŽSAKOVAS Viešoji įstaiga Šiaulių ilgalaikio gydymo ir geriatrijos centras Vilniaus g. 125 Šiauliai		DOKUMENTO ŽYMUO 24.023-01-PP.B-03		LAPAS 1
				LAPU 1	

PJŪVIS 1-1, M 1 : 100

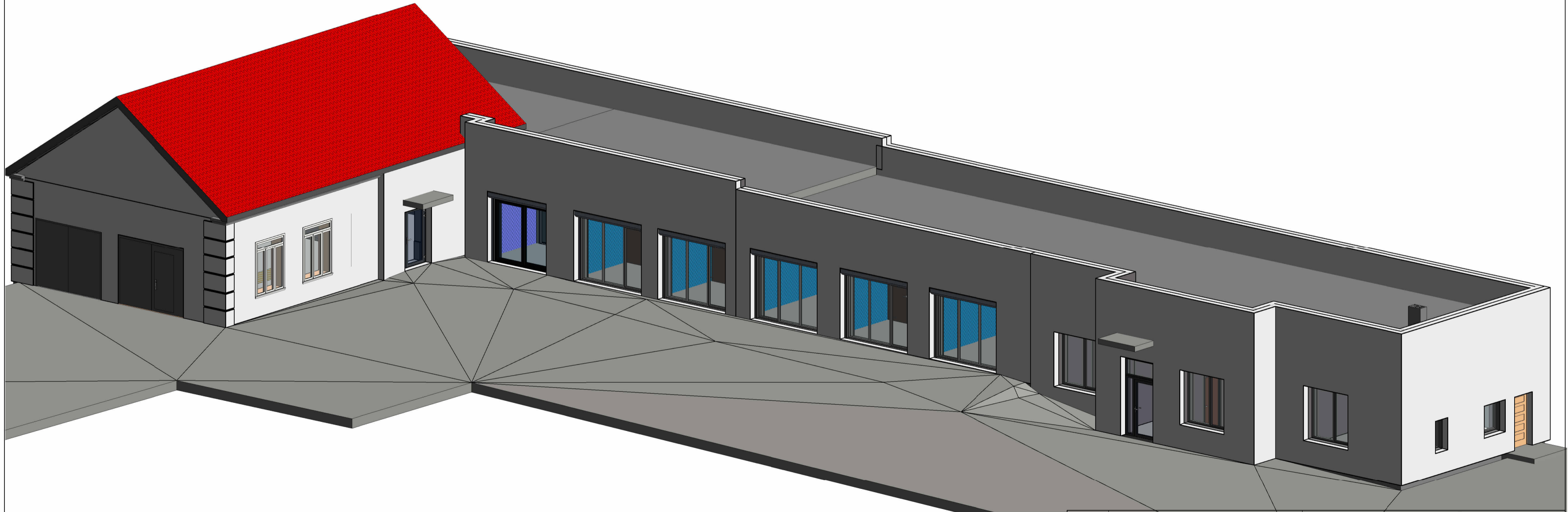
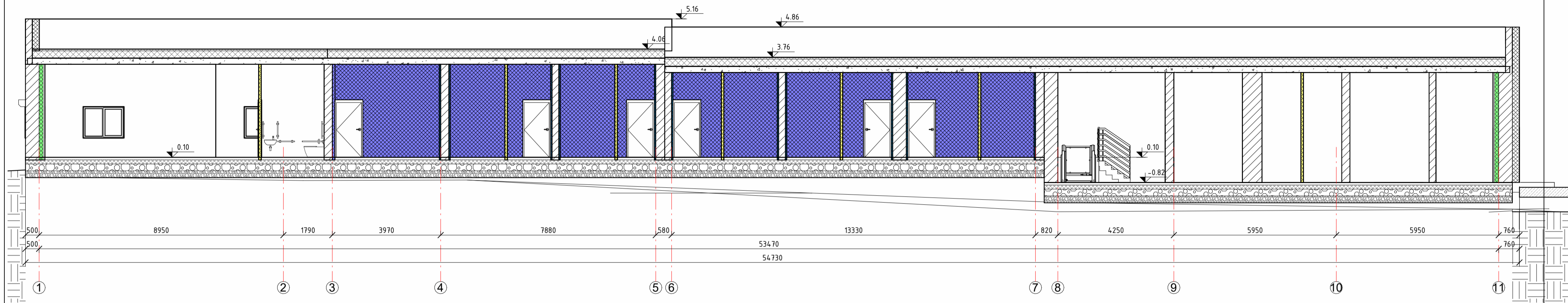

0	2024	PROJEKTINIAMS PASIŪLYMAMS	
LAIDA	IŠLEIDIMO DATA	STATUSAS. IŠLEIDIMO PRIEŽASTIS (JEI TAIKOMA)	
Atestato Nr.		MB "Statybinis aukštis"	STATINIO PROJEKTO PAVADINIMAS
		<small>Tilžės g. 170-333, LT-76296 Šiauliai Mob. Tel. 8 601 88978 el. p.: vozbutedaiva@gmail.com</small>	Šiaulių ilgalaikio gydymo ir geriatrijos centro Vilniaus g. 125, Šiauliuose pastatų kapitalinio remonto su paskirties pakeitimu iš ūkinės paskirties į gydymo paskirties pastato projektas
35973	PV Proj.	D. Vozbutė M. Kupčiūnas	DOKUMENTO PAVADINIMAS Pjūvis 1-1
LT	STATYTOJAS IR (ARBA) UŽSAKOVAS Viešoji įstaiga Šiaulių ilgalaikio gydymo ir geriatrijos centras Vilniaus g. 125 Šiauliai		DOKUMENTO ŽYMUO 24.023-01-PP.B-04
			LAPAS LAPU 1 1